UNIVERSIDAD INTERCONTINENTAL

Testimonios
Intercambio Académico

Semestre agosto-diciembre 2019

¡Vive una experiencia inolvidable!

Testimonios
Intercambio Académico

Renata Trejo Lugo

Huesca es una ciudad pequeña ubicada al norte de España, su gente es muy amable, y también es muy segura para vivir. En Huesca siempre hay algo que hacer, tienen un programa cultural exquisito, y un bus turístico que te lleva a lugares increíbles.

El intercambio para mi es una forma de crecer y conocer, las clases en Universidad de Zaragoza son diferentes a las que estaba acostumbrada, sin embargo, sus docentes siempre te transmiten la mejor información de la mejor manera posible.

Durante mi experiencia he crecido mucho como persona, he conocido amigos increíbles pero lo que más me ha gustado es conocer la alimentación y la cultura desde otro punto de vista, acercándome más a ella. Sin duda recomendaría que se animen a realizar un intercambio, al principio da miedo pero al final siempre vale la pena, a nivel educativo y personal creces muchísimo.

Universidad Destino

Universidad de Zaragoza, Campus Huesca, España

Programa Académico UIC

Licenciatura en Nutrición

UIC UNIVERSIDAD INTERCONTINENTAL

Testimonios
Intercambio Académico

Ana Sofía Bolívar Ruíz De Huidobro

Te tienes que perder para encontrarte...
Estoy estudiando en la Universidad de Zaragoza, en Teruel, es una ciudad muy chiquita en España que esta padrísima, es como sacada de una película de Disney, y la vida aquí es muy diferente, todo es seguro, caminas a todos lados, ya empieza el frio y todos son muy amables, se vive con calma y paz.
Académicamente también me gusta mucho pues las materias que estoy tomando no existen en México y son en lo que me quiero dedicar así que es un plus a mi formación profesional muy bueno, aparte España es la cumbre de la psicología ahorita.
Todo es diferente y conoces muchas cosas no solo de España si no del mundo porque la comunidad internacional también es muy unida cuando eres uno mas, y el crecimiento personal ni se diga.
Teruel y este intercambio están siendo todo lo que esperaba y mas, me eh enfrentado a muchos retos pero al estar sola y tenerlos que resolver me eh demostrado a mi misma de lo que soy capaz, es una manera de abrirte las puertas al mundo literalmente, con los contactos que estoy creando y es algo que todo el mundo debería vivir aunque sea una vez en la vida.
Verdaderamente te cambia la vida, a mi ya me la cambio y mi aventura apenas va empezando...

Universidad Destino

Universidad de Zaragoza, Campus Huesca, España

Programa Académico UIC

Licenciatura en Psicología

UIC UNIVERSIDAD INTERCONTINENTAL

Testimonios
Intercambio Académico

Estefanía Lorean Maldonado Dominguez

El representar a mi universidad en el extranjero es algo que me ha enseñado bastantes cosas tanto académicamente como personalmente. Creo que el programa de intercambio académico es un programa bastante enriquecedor ya que no solamente nos ayuda a formarnos en el ámbito académico sino también el ámbito personal y nos prepara para el mundo laboral ampliando nuestra red de contactos y complementando nuestras herramientas de trabajo.

También es algo muy padre e interesante aprender de una nueva cultura y sus costumbres. Esta experiencia maravillosa me ha enseñado a valorar mi hogar y con hogar no me refiero solamente a mi casa y mi familia, me refiero a mi Universidad, mi ciudad, mi país, entre muchas otras cosas más. Agradezco a la Universidad por darme la oportunidad de estudiar un semestre en la UTRGV, Estados Unidos y no aguanto las ganas de regresar a mi país habiendo dejado en alto a la UIC, CDMX.

Universidad Destino

Univ. of Texas at Rio Grande Valley, EEUU

Programa Académico UIC

Licenciatura en Traducción, Localización e Interpretación

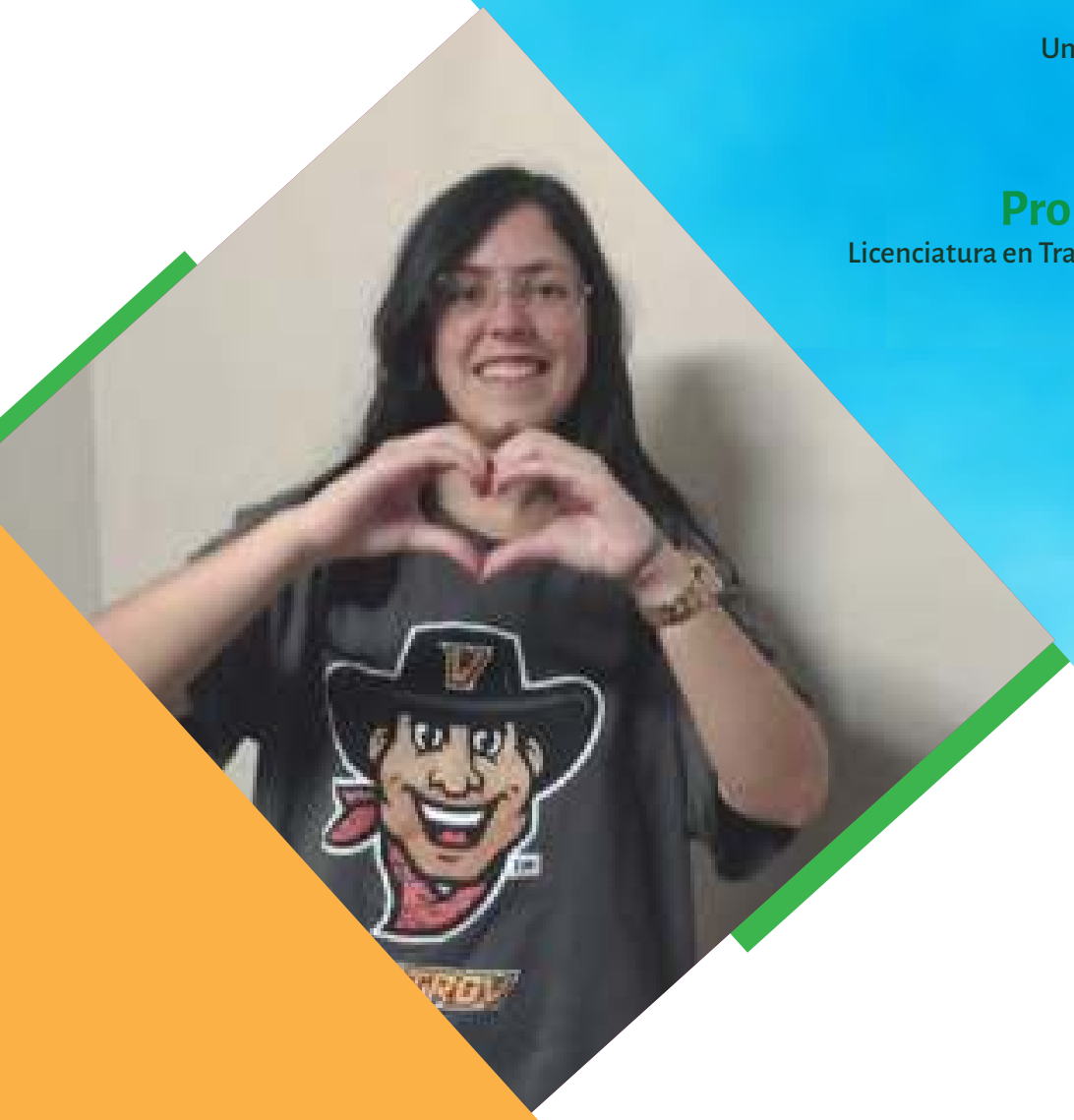

UIC UNIVERSIDAD INTERCONTINENTAL

Testimonios
Intercambio Académico

Daviana Ley Burruel

Tras haber cursado mi penúltimo semestre de la carrera en Comunicación Digital, tuve la oportunidad de volver a la Universidad Intercontinental para cursar ahora mi último semestre, y así poder todavía disfrutar de estudiar fuera de la ciudad donde empecé mi licenciatura.

Ésta oportunidad logró que siguiera retándome a vivir en otro lugar que no fuera mi casa, sin embargo, el conocer a personas nuevas, visitar sitios hermosos y diferentes, hacer nuevos amigos y nutrir más mis conocimientos de estudio, han logrado que poco a poco me sienta en un hogar donde me han acobijado por ser foránea.

Día con día me sigue asombrando la Ciudad de México y también la Universidad Intercontinental, las experiencias que creas con las personas que logran formar parte de tu círculo social o las que te integran al suyo, hacen que el estar lejos de casa sea más ameno y a fin de cuentas es un sacrificio y una bocanada de aire para crecer como persona.

Programa Académico UIC

Licenciatura en Comunicación Digital

Universidad Origen

Universidad Kino, Sonora, México

UIC UNIVERSIDAD INTERCONTINENTAL

Testimonios
Intercambio Académico

Janina Evelyn Gutiérrez Silva

México siempre me ha encantado y a través del programa de intercambio tuve la gran oportunidad de conocerlo, al llegar cumplió mis expectativas y espero que en el transcurso lo siga haciendo.

El intercambio ha aportado a mi crecimiento personal, tanto como mi desarrollo académico, ya que estudiar en otro país te brinda nuevos conocimientos. Conocer otro país, su cultura, a las diferentes personas, los lugares es una experiencia inolvidable.

Como estudiante de Psicología me está ayudando a mi desempeño como profesional, ha despertado mi motivación por seguir en este camino. Ha desarrollado de una u otra manera mi autonomía personal.
México me ha recibido con los brazos abiertos, la gente es muy cariñosa eso ha logrado que pueda adaptarme fácilmente, es por eso que indiscutiblemente recomiendo realizar un intercambio estudiantil, no te arrepientes en lo absoluto.
"Abre tus alas, vuela y ve por tus sueñas"

Programa Académico UIC

Licenciatura en Psicología

Universidad Origen

Universidad Femenina del Sagrado Corazón, Perú

UIC UNIVERSIDAD INTERCONTINENTAL

Testimonios
Intercambio Académico

Mariel

La ciudad de México es una ciudad grande y es como centro urbano. Siempre aquí hay mucha gente y todas las personas son muy ocupadas, además, hay mucho tráfico. Pero también hay muchos espectáculos y la gente tiene una energía muy fuerte. A veces me sorprendo cuando veo los edificios majestuosos y lugares hermosos. También aquí hay muchas historias antiguas, eso es muy interesante para mí y pensé que quiero saber más poco a poco. Creo que La ciudad de México es una fusión de peligro y belleza.

He estado en la UIC por tres meses y hasta hora he tenido una buena experiencia en la UIC. Primero, conocí muy buenos amigos y profesores ,que me agradaban mucho. Después,aprendí español, por eso creo que ahora mi habilidad en español es mejor que antes. Finalmente, pude ver la vida de los estudiantes mexicanos, eso es otra buena experiencia para mí. También aquí hay muchos grupos de aficionados, eso es una buena oportunidad para hacer muchos amigos en la UIC. Me agradan todos los estudiantes, los profesores, las cafeterías y el ambiente de naturaleza de la UIC.
Creo que México tiene muchas ventajas. Puedo tener varias experiencias en México. Hay muchas ciudades diferentes aquí. Por eso puedo viajar a muchas ciudades hermosas. También en México frecuentemente hay varias fiestas para todos los mexicanos. Así que ya fui a las fiestas e hice buenos recuerdos. Por último, lo mejor de las ventajas de México es que creo que es un ambiente más libre y agradable.

Programa Académico UIC

Español para extranjeros

Universidad Origen

Daegu University, Corea

uic UNIVERSIDAD INTERCONTINENTAL

Testimonios
Intercambio Académico

Isabel

Hola, me llamo Isabel. Soy estudiante de la Universidad Católica de Daegu. Estudio español y cultura latinoamericana. En Julio, llegué a México para estudiar mucho español. Cuando llegué a México, me pareció que hubo muchos espectáculos y las personas eran muy simpáticas. La comida mexicana es deliciosa. Aunque es un poco dañina para mi estómago. Hay muchos edificios que tienen muchas historias como el Ángel de la Independencia, El Castillo de Chapultepec, muchos museos, etc. Por eso me ha ayudado mucho estudiar en México. Sin embargo, pienso que México es más peligroso que Corea, porque en el día y en la noche las personas están borrachas y son groseras. Si vienes a México, tienes que tener cuidado.

El 9 de Julio, ingresé a la Universidad Intercontinental. Hice un examen de colocación, en donde me quedé en el nivel avanzado. El primer día, aprendí la gramática de pretérito de indicativo, que había estudiado en Corea. Por lo tanto, fue más fácil para mí. No obstante, hablar en español es muy difícil porque en Corea no pude practicar mucho.
Estos días, estoy aprendiendo muchas gramática, por ejemplo: pretérito, futuro, subjuntivo, condicional y locución, etc. Me equivoco siempre, pero ¡poco a poco voy a estudiar mucho!

Luego, lo mejor de venir a México es que mi español ha mejorado e hice amigos mexicanos y aprendí de la cultura, pero todavía todo es muy complicado. Aunque voy a seguir intentándolo.

Programa Académico UIC

Español para extranjeros

Universidad Origen

Daegu University, Corea

UIC UNIVERSIDAD INTERCONTINENTAL

Testimonios
Intercambio Académico

Daniel

Me experiencia en la UIC.
La Ciudad de México está en México. es muy grande y ruidosa. Es más grande que mi ciudad. Yo vivo en Santa Ursula. Es tranquilo, un poco sucio pero, no me importa. Me importa que estoy en la parte más segura del barrio . Porque las personas son simpáticas y amables.
UIC
Yo entré a la UIC el 6 de agosto. La primerasemana fue muy buena. Yo tendré mucha pasión y querré estudiar a español. Pero aveces soy muy perezoso entonces, tendré muchas faltas y no estudiaré español. Por eso, los próximos días trataré de estudiar con más ganas y asistir a mis clases. Pero, es lamentable que ya tengo 3 faltas.
Ventaja de venir a México
Hay muchas ventajas de venir a México. Pero, para mí hay 2 ventajas de venir a México. La primera, es que hay muchos lugares de turismo.Hay muchas reservas naturales, y en la ciudad hay lugares modernos y lugares históricos y coloniales españoles. Si te gustan las reservas naturales, te va a gustar México. La segunda ventaja es que los mexicanos hablan español. Si tú quieres estudiar en español, sin duda tienes que venir a México. España también sería un muy buen lugar para estudiar español. Pero, México es mejor lugar que España. Porque la renta es más barata que en España y los alimentos también. Entonces ¡Ven a México y estudia en la UIC!

Programa Académico UIC
Español para extranjeros

Universidad Origen
Busan University, Corea

UIC UNIVERSIDAD INTERCONTINENTAL

Testimonios
Intercambio Académico

James

Hola, me llamo James Kim. Ahora estoy en México porque estoy viviendo un intercambio. Además, estudio en la Universidad Intercontinental. Me parece que la ciudad de México es muy grande y es muy dinámica. Por eso me gusta la vida en México.

En especial, me gustó viajar por la ciudad de México, mientras estaba estudiando, fui a muchos lugares como Coyoacán, Polanco y Zona rosa. Fue muy divertido. Sin embargo, todavía hay muchos lugares que no he ido. Entonces intentaré visitarlos después.

Por suerte, tuve una oportunidad para conocer México. Por ejemplo, fui al Museo Dolores Olmedo y al Museo del Carmen. Como estudié aquí en la UIC, pude tener una experiencia especial. Además, escuché que la UIC tiene planes para ir a Chapultepec. Ahora mis compañeros y yo esperamos el paseo con ansias.

Particularmente, la UIC no solo tiene excursiones, sino también tiene actividades de cultura como "el día Independencia". Cuando fui al día de la Independencia, había un excelente y maravilloso evento. Fue en el gimnasio y había una ceremonia.

Gracias a estas experiencias, aprendí muchas cosas como: el español, la cultura y los lugares. La verdad, es que jamás olvidaría mi vida de México. Como tuve una buena experiencia, quiero recomendarles a mis amigos que vengan al intercambio a México, debido a que es una experiencia inolvidable.

Programa Académico UIC

Español para extranjeros

Universidad Origen

Daegu University, Corea

UIC UNIVERSIDAD INTERCONTINENTAL

Testimonios
Intercambio Académico

Sofía

Ciudad de México es una ciudad muy grande en México. También es muy buena ciudad para aprender español porque muchos extranjeros viven en aquí. Por eso puedo encontrar a extranjeros que van a otros países. Los extranjeros piensan que este país es muy peligroso. Sin embargo, la verdad no me parece peligroso. Las personas son muy amables y simpáticas. También ellas pueden hablar inglés bien. Por eso puedo aprender español más fácil.

Cuando llegué a México, yo no pude hablar español ni pude pedir la comida en el restaurante, pero ahora puedo hablar con mexicanas porque yo aprendo español en la UIC. Los estudiantes de la UIC son muy ambles. Cuando yo no pude hablar español, ellos me esperaron a que yo pudiera hablar. También cuando hablaba mal, ellos corregían mis errores de gramática y palabras. Además me enseñaron palabras nuevas.

A mí parece que aprender un idioma es aprender cultura. Si quieres aprender español, necesitas entender la cultura. Cuando llegué a México, no sabía qué cultura tenían aquí. Sin embargo, muchas personas me enseñaron la cultura de México. La comida de México es muy rica, especialmente el pozole blanco, que es muy semejante a la comida coreana. Además, la vida es más barata que en Corea.

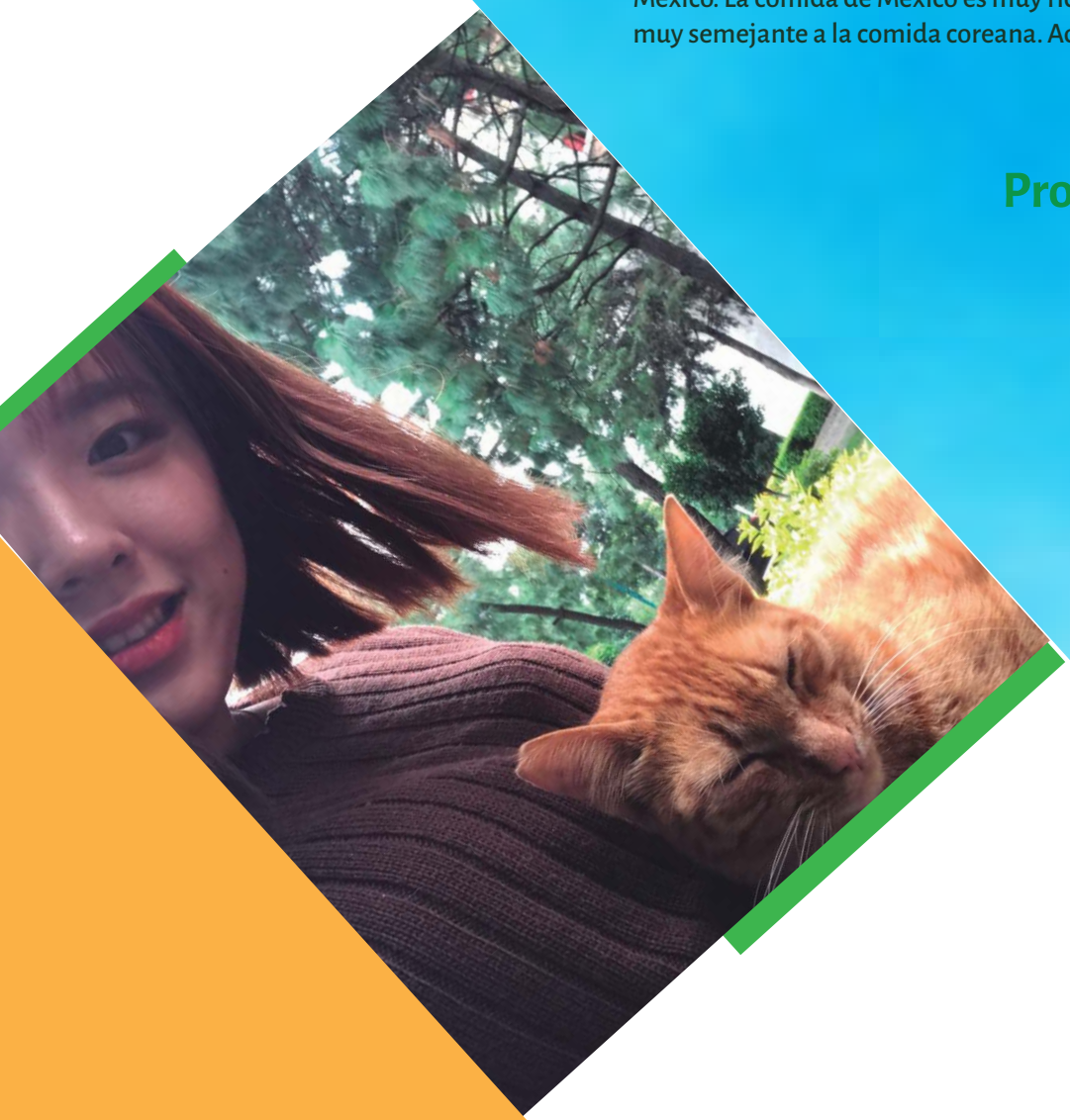

Programa Académico UIC

Español para extranjeros

Universidad Origen

Daegu University, Corea

UIC UNIVERSIDAD INTERCONTINENTAL

Testimonios
Intercambio Académico

Inés

La Ciudad de México es muy grande y bonita, pero me parece que aquí no es pacífico y no es tranquilo. Hay mucho tráfico. Sin embargo, a mí me gusta más México que Corea del sur. Puedo ver mucho los transportes y el cielo claro. Después quiero trabajar aquí, en Querétaro, Guanajuato o en la Ciudad de México.

He tenido muchas experiencias en la UIC. Primero, aprendí español con mis amigos, profesores y extranjeros. Me divertí escuchando la clase porque hemos jugado muchos juegos. A mí me gusta cuando jugamos en clase. También fuimos de excursión dos veces. Esto también fue una experiencia. Escuché que iremos de excursión en noviembre otra vez. Estaré muy feliz ese día. Quiero guardar muchas experiencias y muchos recuerdos bonitos en esta universidad.

Hay muchas ventajas en México para mí. Por ejemplo, en México puedo hablar más con mis amigos mexicanos que en Corea. No estudiaba mucho en Corea, pero aquí tengo que estudiar mucho en la UIC para hablar con los extranjeros. A mí me encanta viajar a donde sea por eso voy a lugares turísticos seguido. Puedo conocer a cultura de México también.

Programa Académico UIC

Español para extranjeros

Universidad Origen

Daegu University, Corea

UIC UNIVERSIDAD INTERCONTINENTAL

Testimonios
Intercambio Académico

Miguel

Mi experiencia en la UIC
Ingresé a la UIC desde julio. La UIC está en la ciudad de México
La ciudad de México es muy diferente a Corea, porque la ciudad de México no es segura y siempre hay que tener cuidado con los carteristas.

Además, unas personas menosprecian o se burlan de los asiáticos, pero no te preocupes porque no es su culpa, ellas no han sido educadas como nosotros.
Además, la mayoría de los mexicanos son pobres, por lo que siempre hay que tener cuidado con tus pertenencias. No todos los mexicanos son así, pero como somos extranjeros tenemos que tener cuidado y hay un riesgo como este.

En la UIC estoy aprendiendo español, todavía es muy difícil hablar español. Si estudias mucho, las clases en la Universidad te ayudarán. Hay una gran ventaja en el aprendizaje lingüístico en México,el precio para los coreanos es bajo. Pero si tienes mucho dinero, puedes viajar a otro país.

Programa Académico UIC

Español para extranjeros

Universidad Origen

Daegu University, Corea

UIC UNIVERSIDAD INTERCONTINENTAL

Testimonios
Intercambio Académico

Javier

¡Hola! Mi nombre es Javier. Soy estudiante de la ´UIC´. Soy de corea. Cuando vivía en Corea yo estudie en BUFS. Corea es muy pequeño, pero tiene muchas personas. Es mi primera vez en México. No trabajo, solo estudio. Muchas personas dijeron que ´México es muy peligroso, pero es muy bonito y maravilloso´, por eso yo sentí miedo. Sin embargo, yo pienso que son mentirosos. Es muy divertido e interesante. Por ejemplo, puedo ir a muchos lugares que son muy bonitos y maravillosos, puedo estudiar más etc... poco a poco sentí que México es muy divertido e interesante.

La UIC es muy grande y hay muchos estudiantes. Aquí puedo encontrar grandes profesores, se llaman ´Emilio y Jenny. ´ Gracias a ellos. Yo puedo estudiar más y me siento feliz por estudiar español. Es la primera vez que siento que estudiar es interesante. Por eso muchas gracias a mis profesores. Mi principal experiencia en la UIC es que yo recordé que nosotros fuimos a Xochimilco. En Xochimilco pudimos ver muchas cosas. Por ejemplo, obras, arboles, animales y muchas personas. Fue divertido ir a Xochimilco. Yo quiero ir a otros lugares cuando tenga tiempo. Yo pienso que soy un hombre muy afortunado, porque en la UIC pude encontrar muchas personas que son muy buenas.

En México pude ir muchos lugares que son bonitos. Cuando tuve vacaciones yo fui a Taxco, Oaxaca, Las Estacas y Coyoacán. Está muy bien. Sin embargo, todavía hay muchos lugares a los que puedo ir. Después yo quiero decir a todos los coreanos. ´México no es peligroso es muy muy divertido´ yo pienso que México es muy antiguo. Por ejemplo las casas, las calles y etc.. También cuando venía a México pensé que era peligroso, pero ya no. Por eso yo quiero recomendar a todos los coreanos que quieren ir a México.

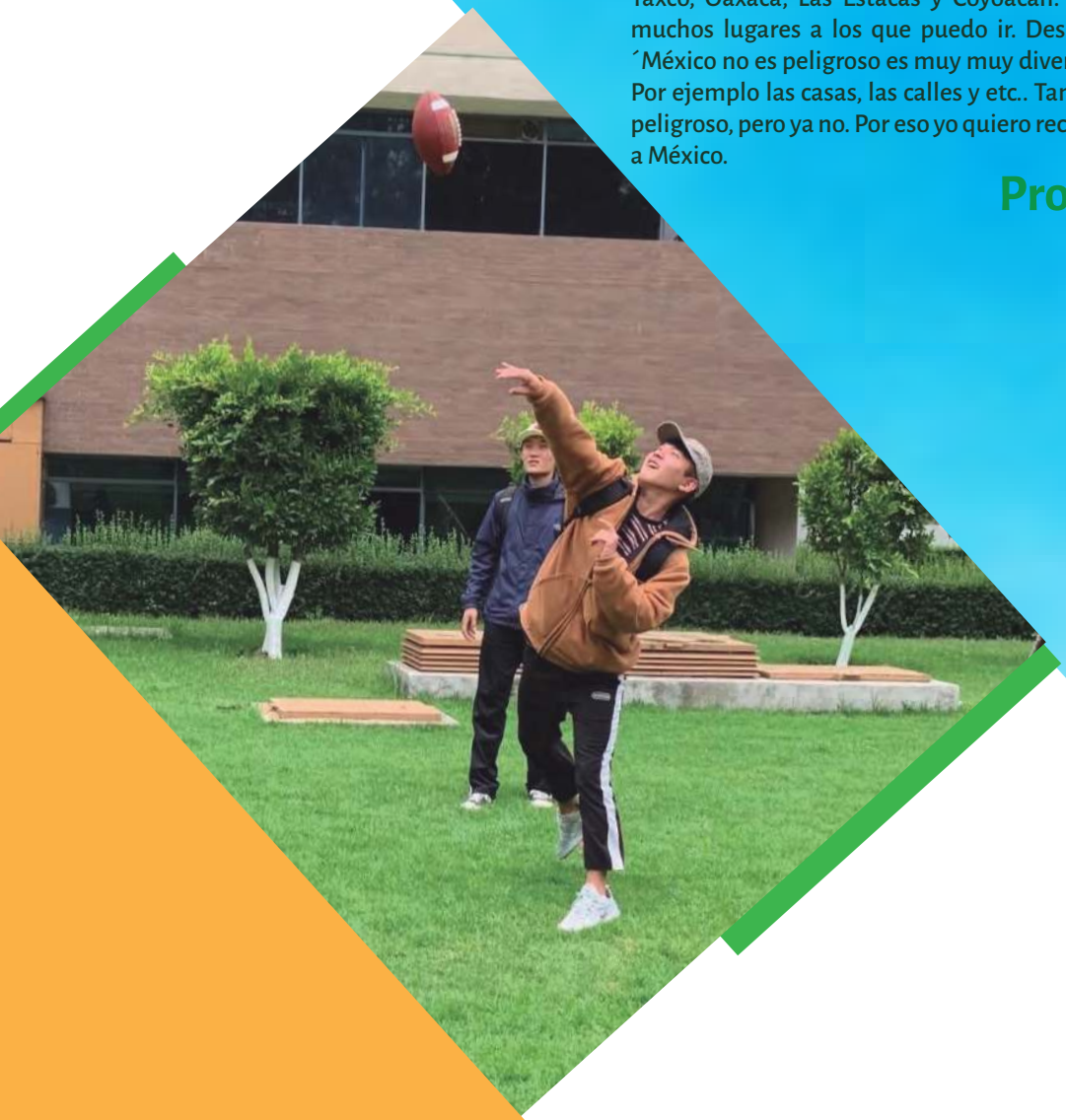

Programa Académico UIC

Español para extranjeros

Universidad Origen

Busan University, Corea

UIC UNIVERSIDAD INTERCONTINENTAL

Testimonios
Intercambio Académico

Daniel

La CDMX es la capital de México, la cuál es muy grande y hay muchas personas. Además en CDMX hay muchos lugares bonitos como por ejemplo: Chapultepec, Zócalo y el Ángel de la Independencia. Luego la gente de CDMX es muy amable y simpática, sin embargo es un poco peligroso por eso tengo que usar el metrobús o el uber cuando tengo que ir al centro.

Yo creo que la UIC es muy buena universidad porque muchas profesores son buenos y amables también son inteligentes, además al principio no hablaba español bien, no entendía nada de la clase y las tareas eran muy difíciles, pero gracias a mis profesores hablo español bien y puedo entender la clase. Los profesores de la UIC son muy amables y cuando no entiendo, los profesores me ayudan. Los estudiantes de la UIC son también muy simpáticos, por eso podríamos ser amigos. Al encontrar a mi amigos, mi nivel de español mejoró.

La vida de México es muy divertida porque mucha gente es muy amable y simpática. Además la comida de México es muy rica, por ejemplo: los tacos, pozole, arrachera. Sin embargo, por culpa de los tacos me dolía mi estómago, porque la comida es muy grasosa. En México puedo estudiar español más que en Corea,por eso puedo hablar y escribir español mejor. Hay muchos lugares cerca de la CDMX, por ejemplo: Tepoztlán, Las estacas, Guanajuato, entre otros.

Programa Académico UIC

Español para extranjeros

Universidad Origen

Busan University, Corea

UIC UNIVERSIDAD INTERCONTINENTAL

Testimonios
Intercambio Académico

Aldo

Creo que la ciudad de México está bien equipada con servicios para las personas, hay una variedad de comida y transporte público. Además, el clima es muy bueno para mí porque es más fresco y seco que el verano en Corea. Pero durante el día, el humo de autos es severo y las calles son peligrosas por la noche.

La UIC está tan lejos de mi casa que es difícil ir a la escuela, pero la escuela es muy bonita y los profesores son buenos. Además, la escuela tiene buena seguridad y una variedad de restaurantes.

Creo que México es un gran lugar para venir, para conocer buenos colegas, comer comida deliciosa y aprender español. No es aburrido porque hay comida más diversa que la coreana, y es bueno escuchar y hablar español a través de la televisión o las personas.

Programa Académico UIC

Español para extranjeros

Universidad Origen

Busan University, Corea

UIC UNIVERSIDAD INTERCONTINENTAL

Testimonios
Intercambio Académico

Silvia

Hola mi nombre es Silvia. Soy estudiante de la UIC. Vine hace dos meses a México para estudiar y ya fui a muchos lugares. Los lugares de México fueron muy interesantes, bonitos, pero aveces me daban miedo. Pero en México llueve más que en Corea. A mí me gusta mucho México.

Yo voy a la UIC para estudiar. Yo quiero hablar español. El profesor de la UIC nos enseñó todo lo relacionado a la lengua española. Yo aprendo vocabulario, gramática, etcétera. Y los profesores nos preparan juegos. Me gusta jugar, por eso espero con ansias los juegos de la clase. Y si voy a la UIC, puedo ver a mis amigos. Mis amigos son un regalo para mí.

Una de las ventajas de venir a México es que es libre. En México, yo quiero yo puedo. Yo como mi comida favorita y voy a dónde quiera. Yo quiero recomendarle a mis amigos venir a este gran país. Tienes que ir a Taxco. Taxco es muy bonito y tiene joyería de plata. También recomiendo Las Estacas. En Las Estacas puedo nadar. Después puedo comer hamburguesas. Es muy rico. Y recomiendo los tacos. Tú tienes que ir a El Takuche. El takuche es mi favorito.

Programa Académico UIC

Español para extranjeros

Universidad Origen

Busan University, Corea

UIC UNIVERSIDAD INTERCONTINENTAL

Testimonios
Intercambio Académico

Leo

La CDMX es la capital de México. Es muy grande e interesante. Y la gente es amable y simpática. Hay muchos lugares interesantes para hacer turismo. Por ejemplo Chapultepec, Zócalo y Etc. Pero es un poquito sucio. Porque hay mucha gente y fuman en la calle y ese es el problema. Y venden mucha comida en la calle. La comida es deliciosa pero no es segura. Si mis amigos en Corea tienen dinero, les recomendaría un viaje a CDMX a amigos coreanos.

Cuando llegué a la UIC por primera vez, todo era extraño y difícil. Tenía muchos amigos coreanos aquí, pero me dolía la cabeza porque estaba aprendiendo español en clase. Dos profesores nos ayudaron a adaptarnos. A medida que pasó el tiempo, la clase se volvió interesante y comencé a entender poco a poco. Y fue fácil adaptarme porque los amigos mexicanos que conocí en la UIC compartieron su cultura mexicana y estuvieron conmigo. Pero no pude ir a la clase porque me dolía mucho el estómago después de comer en la calle. No pude salir de la casa porque seguía tenía diarrea. Por eso estaba muy triste y cansado. Entonces tengo cuidado de no comer comida en la calle.
Hay m
uchas ventajas en México. Creo que la mejor ventaja es que se puede fumar en la calle. En Corea es ilegal fumar en la calle. Y toda la comida es deliciosa y barata. Cuando mover el metrobús es bueno, fácil y barato. Además, los precios son más baratos que en Corea. Y los mexicanos son amables y simpáticos. Y creo que la ventaja es que los mexicanos juegan y aman mucho el fútbol. Porque me gusta jugar fútbol.

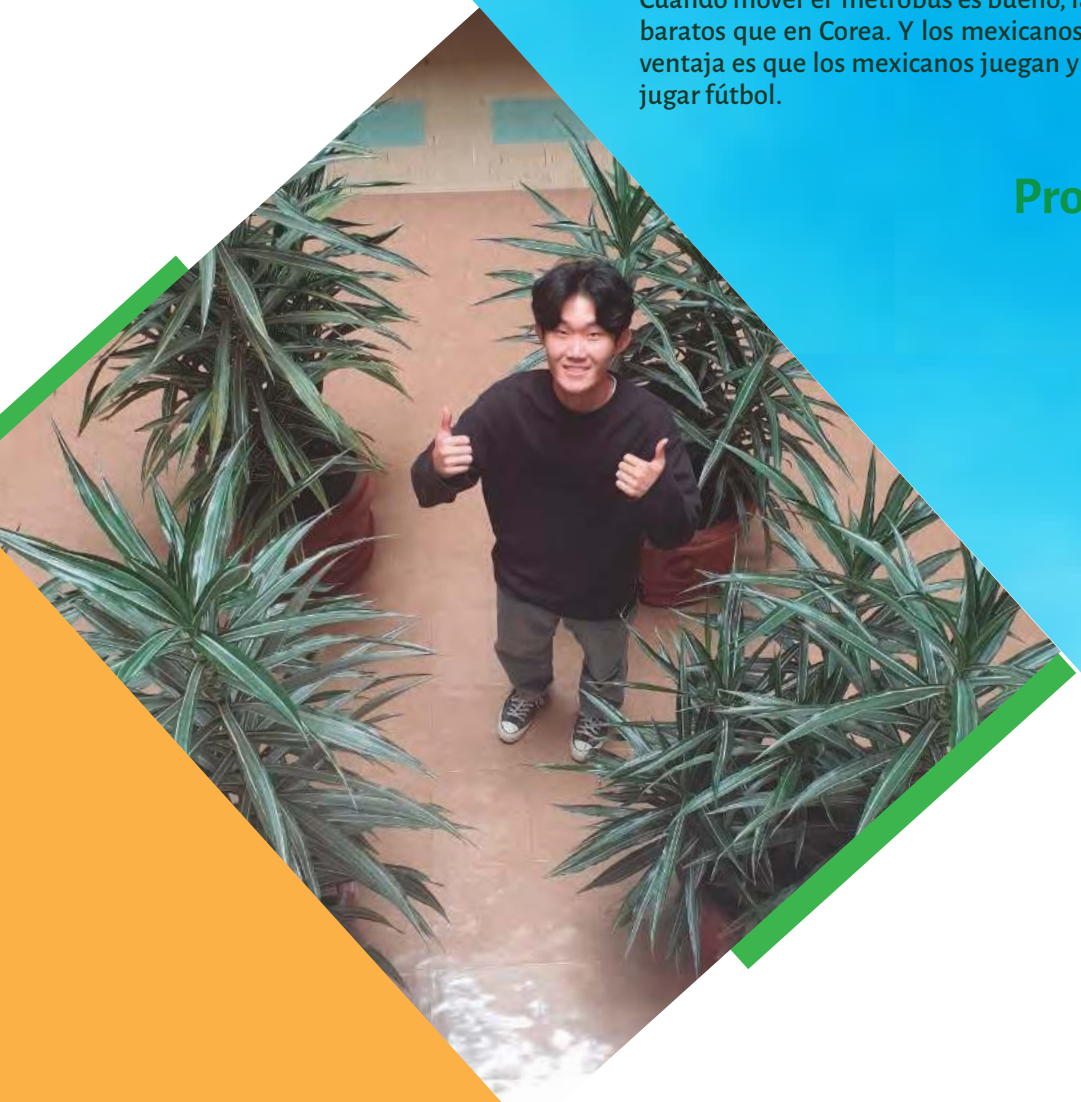

Programa Académico UIC

Español para extranjeros

Universidad Origen

Busan University, Corea

UIC UNIVERSIDAD INTERCONTINENTAL

Testimonios
Intercambio Académico

Sara

La Ciudad de México es muy grande, un poco ruidosa y peligrosa. Cuando camino en la noche, la calle es muy peligrosa, por eso no puedo salir después de la puesta de sol. La mayoría de los mexicanos son amables porque ellos siempre dicen "Gracias" y "Buenos días". Pienso que difiere de Corea.

En la ciudad de México he estudiado español en la Universidad Intercontinental. La clase es un poco difícil porque mis profesores hablan solo español y a veces no entiendo. Lo mejor es que puedo escuchar español todos los días y tengo que hablar español para vivir aquí. Así creo que mi español será mejor.
Una ventaja de venir a México es que es barato, en especial las frutas y las verduras. Por eso puedo comprar y comer muchas frutas.

Programa Académico UIC

Español para extranjeros

Universidad Origen

Busan University, Corea

UNIVERSIDAD INTERCONTINENTAL

Testimonios
Intercambio Académico

Ana

Hola, soy Ana. Estoy estudiando español en México. Llevo dos meses en México. Vivo en un apartamento en Tlalcoligia y asisto a la escuela en UIC. México es muy grande y muy bonito. México tiene buen tiempo todos los días. No me gusta la lluvia, así que es bueno. Las nubes son siempre tan agradables por eso es agradable ver el cielo. La gente de México es muy amable y simpática.

Yo he ido a Xochimilco, al Zócalo, al Museo Dolores Olmedo, San Martin de las pirámides, Teotihuacán y Coyoacán. Fui a muchos lugares, pero aún no he estado en todos, así que quiero ir a lugares que nunca he visto antes.

Yo estudio en la UIC. Los profesores son amables y los amigos también. Aprendo a hablar y gramática en clase. Al principio, fue difícil hablar, pero ahora es más difícil la gramática. Por eso estoy estudiando gramática.

Programa Académico UIC

Español para extranjeros

Universidad Origen

Busan University, Corea

UIC UNIVERSIDAD INTERCONTINENTAL

Testimonios
Intercambio Académico

Gabriela

Hola, soy Gabriela. Ahora soy estudiante de la UIC y estoy estudiando español. Hace dos meses vivo aquí, en CDMX. Vivo en un apartamento con una mexicana en Tlalcoligia. La gente de México es muy simpática y amigable. México es un país muy romántico. Fui a Coyoacán, Xochimilco, Teotihuacán, San Martín y Zócalo. Son los lugares buenos y bonitos. Me encanto Xochimilco. Porque el paisaje de Xochimilco es muy maravilloso y yo hice amigos.

Estoy estudiando en la Universidad Intercontinental. Yo aprendo español, pero es muy difícil. Por eso cuando terminan las clases yo tengo que estudiar siempre. La UIC es más grande que la Universidad de Busan donde yo asisto. Hay muchos mexicanos y profesores inteligentes. Me gusta el césped del parque porque no hay en Busan. Y los amigos que estudian aquí son muy amables.

La ventaja de venir a México es el tiempo de México. El cielo es siempre azul y alto. En la mañana hace frío, pero en la tarde, el sol siempre sale. Y me gusta que llueve en la noche, siempre llueve. Pero es un poco seco. Pero me gusta el tiempo de CDMX.

Programa Académico UIC

Español para extranjeros

Universidad Origen

Busan University, Corea

UIC UNIVERSIDAD INTERCONTINENTAL

Testimonios
Intercambio Académico

Elia

Soy estudiante de la Universidad de Estudios Extranjeros de Busan. Pero ahora estoy en la Universidad Intercontinental. México es muy grande. Además, la Universidad también es grande. Cuando vine a México por primera vez, tenía miedo de la Ciudad. Pero fue diferente de lo que pensaba. Cuando fui a la UIC, cambié de opinión acerca de México. También hay muchas personas amables en México. Por otro lado, algunas personas nos discriminan como extranjeros. Además, la comida mexicana también es deliciosa. Por ejemplo, los tacos, Pozole, burritos etc. Además de la comida mexicana, hay muchas atracciones turísticas. Y hay muchos lugares hermosos. Hay lugares como: Xel-Há Park, Zocalo, Xcaret Park, Coba, Teotihuacan, Chapultepec y Ángel de la Independencia. He estado en el Zócalo, el Ángel de la Independencia. Fui a un suburbio cercano.

Además, cuando llegué a la UIC, pude hacer nuevos amigos. Por eso, voy a varios lugares en la UIC con ellos. Los profesores que me enseñan español también son buenos. Conocí a muchos amigos extranjeros también. También hay varias actividades extraescolares en la escuela. Sin embargo, no pude aplicar y también puede comer con mis amigos extranjeros. En el Día de la Independencia, hubo varias actividades en la escuela. Por ejemplo, baile y canto. El himno nacional de México fue agradable. ¡Qué genial! Además, muchos alimentos también se venden en la UIC.
En conclusión, la UIC es buena.

Programa Académico UIC

Español para extranjeros

Universidad Origen

Busan University, Corea

UIC UNIVERSIDAD INTERCONTINENTAL

Testimonios
Intercambio Académico

Camila

Soy Camila,soy una estudiante de intercambio. estoy en la UIC.
La Ciudad de México es la capital de México. Es más grande que Busan, así que tiene mucho tráfico. Y hay muchos lugares bonitos. Por ejemplo: el Zócalo, Chapultepec, el museo de Frida Kahlo, el palacio de Bellas Artes, Coyoacán, etc. En la Ciudad de México puedes ver muchos murales, es interesante si conoces el muralismo mexicano.

En la UIC estudié gramática española, acerca de las ciudades de México, viví el día de la Independencia, fue muy divertido, pude conocer la cultura de México, gracias a esta universidad.

La ventaja de venir a México es la gente amable y el buen clima. Puedes ampliar tu panorama cultural. Y aprender el idioma en esta maravillosa universidad. Cuando vives en el extranjero puedes aprender no sólo el idioma, sino también la cultura y la vida de la gente mexicana.

Programa Académico UIC

Español para extranjeros

Universidad Origen

Busan University, Corea

UIC UNIVERSIDAD INTERCONTINENTAL